

Desenvolvimento Pessoal.

Sente-se no piloto automático?
Descubra a Mentoria que o(a) guiará numa jornada de autoconhecimento, alinhamento com o mercado e construção de uma carreira com propósito. Transforme a sua vida profissional e pessoal.

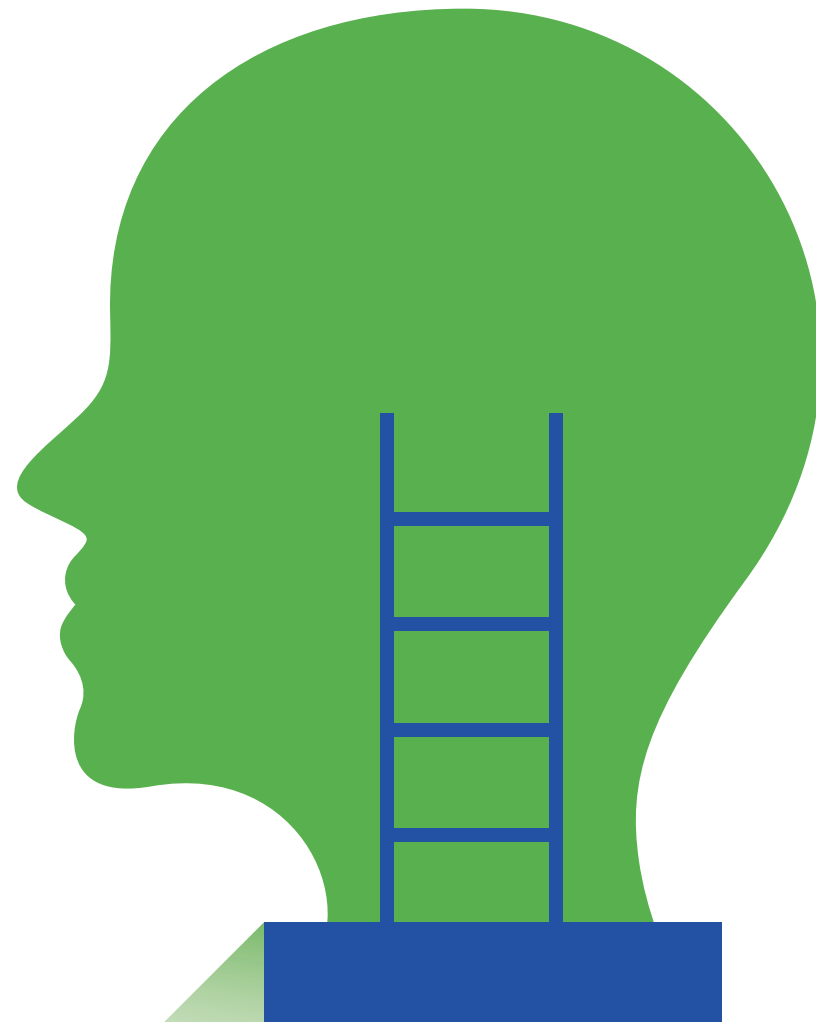

- info@embriao.ao
- (+244) 938 100 088
- Ingombota, rua Rainha Ginga nº 80, 2º, nº4 (Edifício da Hyundai)
- www.embriao.ao



Abordagem.

Todo ser humano tem um potencial único e um caminho a trilhar. No entanto, muitas pessoas vivem anos desconectadas da sua essência, tentando se enquadrar em padrões e expectativas alheias. Esta mentoria é um convite à descoberta de si mesmo, à construção consciente de um projeto de vida com propósito e à projeção de uma carreira alinhada ao que você realmente é.

Aqui, você será conduzido a uma jornada de autoconhecimento, alinhamento com o mercado e cuidado com bem-estar, porque ninguém realiza nada grandioso quando está desconectado de si.



O que Esperar.

Entrega e vulnerabilidade: estar disposto a olhar para dentro com sinceridade;

Comprometimento com o processo: realizar os exercícios e refletir com profundidade;

Abertura a novas percepções: reavaliar hábitos, influências e caminhos escolhidos;

Dedicação à prática: colocar em ação o que foi descoberto e aprendido;



Para Quem.

Jovens e adultos em transição de carreira ou que sentem que estão no "piloto automático";

Pessoas que desejam alinhar sua vida profissional à sua essência;

Quem busca clareza sobre propósito, talentos e direção de vida;

Profissionais que querem construir um plano de carreira sustentável e com significado.



Sobre a Embrião

Apoiamos empreendedores e profissionais a descobrirem sua essência e transformarem seus talentos em negócios autênticos e sustentáveis.

Estrutura do Programa.

A mentoria está dividida em quatro módulos, com duração total de 5 horas, podendo ser realizada virtualmente ou presencial, conforme acordo prévio com o participante.



Conteúdo.

#Módulo 1 ●

Análise de Perfil

- 1.1 - Educação dos Pais;
- 1.2 - Influência Sociocultural;
- 1.3 - Influência religiosa;
- 1.4. - Percurso Académico e Profissional.

#Módulo 2 ●

Projecto de Vida - Missão

- 2.1 - Talento | Paixão | Propósito;
- 2.2 - Mercado E Tendências.

#Módulo 3 ●

Carreira Profissional

- 3.1 - Identificar as habilidades necessárias para cada fase - curto, médio e longo prazo;
- 3.2 - Conhecimento, Experiência, Network E marketing pessoal.

#Módulo 4 ●

O Corpo

- 4.1 - Sono, Exercícios físicos, Alimentação, Meditação, Lazer.



Resultados Esperados.

Autoconhecimento aprofundado;
Clareza sobre propósito, talento e missão de vida;
Direcionamento profissional consciente e realista;
Conexão entre identidade pessoal e carreira;
Plano de cuidado integral (corpo, mente e espírito).

Investimento.

55.000 kz | Com direito acompanhamento



Perfil do Mentor.

Nazih Caetano – Inspirar e influenciar pessoas.

Actua como mentor de startups e PME's, ajudando empreendedores a tomar decisões financeiras mais conscientes e sustentáveis. É também palestrante e formador, com vivência prática em finanças pessoais e empresariais, focado em transformar conhecimento em ação.

Além do mais, é experiente em desenvolvimento de negócios e vendas B2B, com mais de 10 anos de experiência, liderando equipas e estruturando operações comerciais, oferecendo soluções estratégicas no setor corporativo e empreendedor.



Embrião

Business Consulting



- ✉ info@embriao.ao
- ☎ (+244) 938 100 088
- 📍 Ingombota, rua Rainha Ginga nº 80, 2º, nº4 (Edifício da Hyundai)
- 🌐 www.embriao.ao

